GAS/ECR/ICR

Nicht frankieren
Ne pas affranchir
Non affrancare

50384635
000001



fortbildungROSENBERG
MediAccess AG
Hofstrasse 10
Postfach 257
8808 Pfäffikon

KALADENT

Kontakt & Informationen

Zahnärztliche Fortbildung mit immer neuen Themen, erstklassige Referierende, angenehme Locations und ein kundenorientierter Service haben einen Namen: fortbildungROSENBERG

fortbildungROSENBERG und die MediAccess AG wurden 1997 gegründet. Mit jährlich rund 100 Seminaren, Workshops und Kongressen zählt fortbildungROSENBERG zu den aktivsten Fortbildungsanbietern im deutschsprachigen Raum. Dauernde Innovation und das strikte Ausrichten auf Ihre Bedürfnisse gehören zur DNA von fortbildungROSENBERG. Damit garantieren wir auch in Zukunft unsere hervorragenden Leistungen im Dienste Ihrer Fortbildung.

fortbildungROSENBERG
MediAccess AG, Hofstrasse 10
CH-8808 Pfäffikon SZ
Tel. +41 (0)55 415 30 58
Fax +41 (0)55 415 30 54
info@fbrb.ch, www.fbrb.ch

fortbildung ROSENBERG
MediAccess AG





Location

Hotel St.Gotthard (am HB)
Bahnhofstrasse 87
8001 Zürich
Tel. +41 44 227 77 00
www.hotelstgotthard.ch

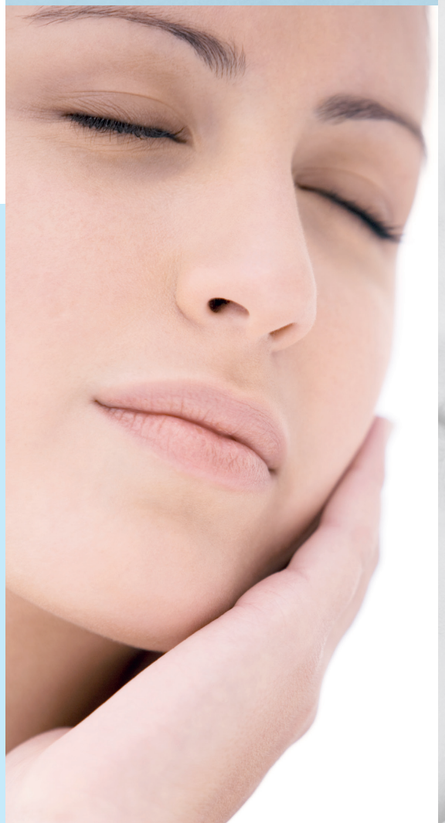

Zahnmedizinischer Kongress

Zahnärztliche Schlafmedizin

Grundlagen & Therapiekonzepte kritisch diskutiert

- Die zunehmende Bedeutung der zahnärztlichen Schlafmedizin
- Schlaf als zentraler Gesundheitsfaktor
- Auswirkungen von Schlafstörungen
- Systemische Folgen unbehandelter Schlafstörungen
- Rolle des zahnärztlichen Praxisteams
- Unterkieferprotrusionsschienen (UPS) als Therapieoption
- Anforderungen an Indikation, Konstruktion und Kontrolle von UPS

Zürich, Freitag, 26. November 2027
HOTEL ST. GOTTHARD (AM HB)

fortbildung ROSENBERG
MediAccess AG

Liebe Kolleginnen und Kollegen

Die zahnärztliche Schlafzahnmedizin hat in den letzten Jahren deutlich an Relevanz und Visibilität gewonnen. Schlaf ist für die Gesundheit zentral – Störungen durch Schnarchen, Zähneknirschen oder ein obstruktives Schlafapnoe-Syndrom (OASA) können zu chronischer Müdigkeit, Konzentrationsschwierigkeiten, Antriebsstörungen, allgemeiner Lustlosigkeit, Gewichtszunahme, Hypertonie, Diabetes und sogar Depression führen. Viele dieser Auswirkungen auf die allgemeine Gesundheit werden jetzt erst richtig verstanden oder überhaupt erst untersucht. Das zahnärztliche Praxisteam spielt bei der Schlafmedizin in der Diagnostik, Therapie und Nachsorge eine wichtige Rolle, insbesondere bei der Versorgung der Patienten mit Unterkieferprotrusions-Schienen (UPS).

Was es aber braucht, damit eine Unterkieferprotrusions-Schiene als Alternative zum CPAP-Gerät als Therapieoption in Frage kommt, wie eine gute UPS ausschauen und konstruiert sein und wie eine UPS nachkontrolliert werden sollte – genau um diese Punkte geht es auf diesem Symposium. Zu all diesen Themen haben wir Schweizer Experten eingeladen, die mit Ihnen den aktuellen Wissensstand teilen werden. Wie freuen uns, dass Sie bei diesem einzigartigen Event dabei sind – und wir sind schon auf die spannenden Diskussionen gespannt!



Prof. Dr. Michael Bornstein
Universität Basel



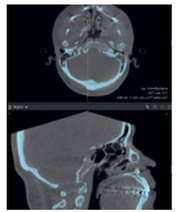
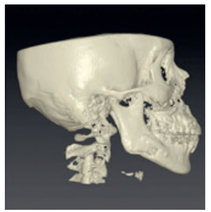
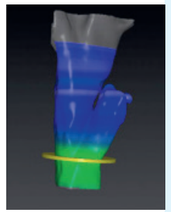


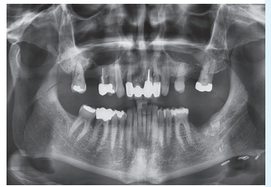



Referenten



Prof. Dr. Michael Bornstein
Universität Basel



Prof. Dr. Jens Türp
Universität Basel



PD Dr. Dr. Lukas Seifert
USB, Universität Basel



Dr. Werner Strobel
USB, Universität Basel



Dr. Samuel Tschopp
Inselspital Bern,
Universität Bern



Dr. Sohail Saeed
Universität Zürich

Programm

14.00 Uhr	Begrüssung & Einleitung **Prof. Dr. Michael Bornstein, Universität Basel**
14.15 Uhr	Was ist OSAS? Definition, Ursachen und Therapiekonzepte **Dr. Werner Strobel, USB, Universität Basel**
15.00 Uhr	Schnarchen – warum und was kann man dagegen tun? **Dr. Samuel Tschopp, Inselspital Bern, Universität Bern**
15.45 Uhr	Zähneknirschen & Schlafapnoe – häufiger als gedacht? **Prof. Dr. Jens Türp, Universität Basel**
16.30 Uhr	Kaffeepause
17.15 Uhr	Die Unterkieferprotrusionsschiene – Workflow am ZZM **Dr. Sohail Saeed, Universität Zürich**
18.00 Uhr	Zahnärztliche Schlafmedizin – das Basler Konzept **Prof. Dr. Michael Bornstein, Universität Basel**
18.45 Uhr	Zahnärztliche Schlafmedizin – die Rolle des Chirurgen **PD Dr. Dr. Lukas Seifert, USB, Universität Basel**
19.30 Uhr	Round-Table-Diskussion
20.00 Uhr	Apéro riche

Location

Hotel St. Gotthard (am HB)
Bahnhofstrasse 87
8001 Zürich
Tel. +41 44 227 77 00
www.hotelstgotthard.ch





Anmeldung

auch online auf www.fbrb.ch

Freitag, 26. November 2027, 14.00 – 20.00 Uhr
Zürich, Hotel St. Gotthard (am HB)

6 Credits

K2533

☐ Zahnarzt/-ärztin: CHF 320.– (exkl. MwSt.)
☐ DH/PA: CHF 220.– (exkl. MwSt.)

☐ **Best Friends Bonus 20 %** Motivieren Sie weitere zwei Ihrer KollegInnen zur Teilnahme und erhalten Sie für alle drei 20 % Rabatt.

Wer begleitet Sie? .....
(Jeder dieser KollegInnen kann sich auch selbstständig anmelden.)

Namen aller TeilnehmerInnen (in Blockschrift):

.....

Rechnungsadresse / Praxisstempel:

.....

.....

.....

E-Mail: .....

Datum: ..... Unterschrift: .....

Allgemeine Geschäftsbedingungen: Die Rechnung ist innerhalb von 14 Tagen nach Erhalt zu bezahlen. Eine Stornierung der Anmeldung muss schriftlich erfolgen und wird nicht telefonisch entgegengenommen. Bei Abmeldungen bis 4 Wochen vor dem Veranstaltungstermin wird die Kursgebühr abzüglich der Umtriebsentschädigung (CHF 80.–) zurückerstattet. Bei späterer Abmeldung wird die Kursgebühr nicht zurückerstattet und bleibt geschuldet. Mit der Anmeldung wird eine Bewilligung für eine periodische Kontaktaufnahme per E-Mail (Newsletter) erteilt und Einverständnis mit den vollständigen AGB erklärt. Die vollständigen AGB finden Sie auf www.fbrb.ch. Auf das Rechtsverhältnis ist ausschliesslich Schweizer Recht anwendbar. Ausschliesslicher Gerichtsstand ist Zürich-Stadt. CHE-112.295.268 MWST