Klinische Entscheidungsfindung auf den Punkt gebracht!

Ein kritisches Update für die Praxis

Unter der Leitung von

Prof. Dr. Patrick R. Schmidlin
Universität Zürich

Topaktuell

Schwerpunkte

- Prävention
- Kariesmanagement
- Endodontische Komplikationen
- Parodontologische Komplikationen
- Extraktionen
- Zahnlücken
- Periimplantitis
- Weisheitszähne

Zürich, Marriott Hotel****

Sa. 9.11.2024 09.00 – 17.00 Uhr

20%
Best Friends Bonus

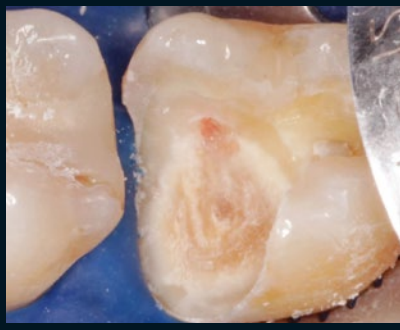

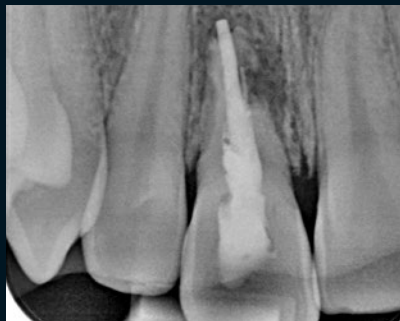

Klinische Entscheidungsfindung auf den Punkt gebracht!

Prof. Dr.
Patrick R. Schmidlin
Universität Zürich

Ein kritisches Update für die Praxis

Der klinische Praxisalltag ist vielfältig und stellt uns täglich vor Herausforderungen. Wir werden mit diversen individuellen klinischen Fragestellungen konfrontiert und müssen oft spontan bedarfs- und bedürfnisorientierte Entscheidungen treffen. Die klinische Fallbeurteilung ist jedoch ein komplexer kognitiver Prozess, bei dem es unvermeidlich ist, dass es zu gewissen Unterschieden in den Meinungen der Zahnärzte kommt. Wie man so schön sagt: «Ein Problem – zwei Zahnärzte – zehn Meinungen.» Das Ziel des Kongresses ist es, in kurzen, fokussierten Vorträgen relevante Themen unseres klinischen Berufsalltags hinsichtlich Entscheidungsfindung prägnant darzustellen und aufzuzeigen, welche Vorgehensweisen in der Praxis empfehlenswert sind und welche vermieden werden sollten. Dabei legen wir besonderen Wert auf die Bedeutung der minimal-invasiven und interventionellen Zahnmedizin, denn oft ist weniger mehr… Invasive und aufwändige Arbeiten können auch Stolpersteine darstellen. Zum Abschluss des Tages wird anhand eines konkreten Falles erneut auf die komplexe Entscheidungsfindung eingegangen. Dabei werden nochmals unterschiedliche Herangehensweisen mit ihren Vor- und Nachteilen sowie den damit verbundenen Risiken diskutiert.

Schwerpunkte des Kongresses

- Prävention
- Kariesmanagement
- Endodontische Komplikationen
- Parodontologische Komplikationen
- Extraktionen
- Zahnlücken
- Periimplantitis
- Weisheitszähne

Best-Friends-Bonus 20%

Motivieren Sie weitere zwei Ihrer KollegInnen mitzukommen und erhalten Sie alle 20% Rabatt.

Programm Sa. 9. November 2024

		Begrüssung Prof. Dr. Patrick R. Schmidlin (Universität Zürich)
9:00		**Was kann Prävention heute leisten? Was hilft am einfachsten und besten?** Prof. Dr. Klaus Neuhaus (Universität Bern / Privatpraxis)
9:30		**Initiales Kariesmanagement: Remineralisieren, versiegeln oder bohren?** Dr. Philipp Körner (Universität Zürich)
10:00		**Die tiefe Karies: Überkappen oder Endo?** Dr. Florin Eggmann (Universität Basel)
10:30	Diskussion	
10:45	Kaffeepause	
11:15		**Endodontische Komplikationen: Revision, WSR oder Ex?** Dr. Monika Marending (Privatpraxis)
11:45		**Parodontologische Komplikationen: Wo lohnt sich Chirurgie? Wo lohnt sich Regeneration?** Dr. Margret Bäumer (Privatpraxis)
12:15	Diskussion	
12:30	Mittagspause	
13:30		**Der Zahn muss raus: Ridge Preservation oder Sofortimplantat?** PD Dr. Dave Schneider (Privatpraxis)
14:00		**Die Einzelzahnlücke: Nichts, Brücke oder Implantat?** Dr. Urs Brodbeck (Privatpraxis)
14:30		**Peri-implantitis: Was nun? Resektiv, Regenerativ oder Re-implantation?** Prof. Dr. Patrick R. Schmidlin (Universität Zürich)
15:00	Diskussion	
15:15	Kaffeepause	
15:30		**Multiple Lücken beim kompromittierten Gebiss: Implantat oder Teilprothese?** Dr. Stefan Hicklin (Universität Zürich / Privatpraxis)
16:00		**Der Weisheitszahn: (Wann) muss er raus und wie?** Dr. Heinz-Theo Lübbers (Universität Zürich / Privatpraxis)
16:30		**Podiumsgespräch: Wenig Geld: Einfach, zweckmässig & günstig – (wie) geht das?** 1 Fall – 3 Meinungen
17:00	Kursende	

Location

Zürich Hotel Marriott**

Neumühlequai 42
8001 Zürich
Tel. +41 (0)44 360 70 70
www.marriotthotels.com

Anmeldung

auch online auf www.fbrb.ch

Zürich, Sa. 9. November 2024 09.00 – 17.00 Uhr
Marriott Hotel****

8 Credits

K2271

Kursgebühr (exkl. MwSt.)

☐ Zahnarzt/-ärztin CHF 380.–

☐ **Best Friends Bonus 20%** Motivieren Sie weitere zwei Ihrer KollegInnen teilzunehmen und erhalten Sie alle 20% Rabatt.

Wer begleitet Sie? .....
(Jeder dieser Friends kann sich auch selbständig anmelden.)

Namen aller TeilnehmerInnen (in Blockschrift):

.....

Rechnungsadresse / Praxisstempel:

.....

.....

.....

E-Mail: _____

Datum: Unterschrift: _____

Allgemeine Geschäftsbedingungen: Die Rechnung ist innerhalb von 14 Tagen nach Erhalt zu bezahlen. Eine Stornierung der Anmeldung muss schriftlich erfolgen und wird nicht telefonisch entgegengenommen. Bei Abmeldungen bis 4 Wochen vor dem Veranstaltungstermin wird die Kursgebühr abzüglich der Umtriebsentschädigung (CHF 80.–) zurückerstattet. Bei späterer Abmeldung wird die Kursgebühr nicht zurückerstattet und bleibt geschuldet. Mit der Anmeldung wird eine Bewilligung für eine periodische Kontaktaufnahme per E-Mail (Newsletter) erteilt und Einverständnis mit den vollständigen AGB erklärt. Die vollständigen AGB finden Sie auf www.fbrb.ch. Auf das Rechtsverhältnis ist ausschliesslich Schweizer Recht anwendbar. Ausschliesslicher Gerichtsstand ist Zürich-Stadt. CHE-112.295.268 MWST

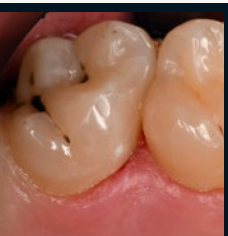
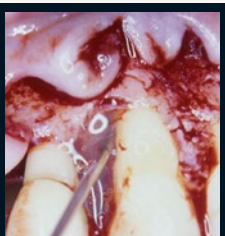
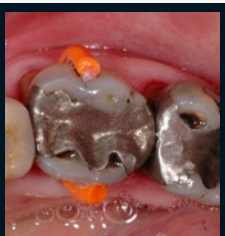
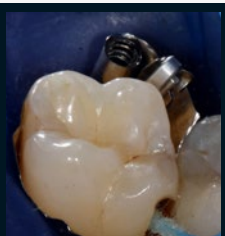

Kontakt & Informationen

Rosenberg-Hotline: 055 415 30 58

fortbildung ROSENBERG
MediAccess AG

Zahnärztliche Fortbildung mit immer neuen Themen, erstklassige Referierende, angenehme Locations und ein kundenorientierter Service haben einen Namen: fortbildungROSENBERG

fortbildungROSENBERG und die MediAccess AG wurde 1997 gegründet. Mit jährlich rund 100 Seminaren, Workshops und Kongressen zählt fortbildungROSENBERG zu den aktivsten Fortbildungsanbietern im deutschsprachigen Raum. Dauernde Innovation und das strikte Ausrichten auf Ihre Bedürfnisse gehören zur DNA von fortbildungROSENBERG. Damit garantieren wir auch in Zukunft für unsere hervorragenden Leistungen im Dienste Ihrer Fortbildung.

fortbildungROSENBERG
MediAccess AG, Hofstrasse 10
CH-8808 Pfäffikon SZ
Tel. +41 (0)55 415 30 58
Fax +41 (0)55 415 30 54
www.fbrb.ch

Discover Dentistry & More!

Zürich Hotel Marriott****

Neumühlequai 42
8001 Zürich
Tel. +41 (0)44 360 70 70
www.marriotthotels.com

SBB

zu Fuss 200 m flussabwärts

Marriott Parking

Neumühlequai 42

Hauptbahnhof Parking

Sihlquai 41
3 Min. Fussweg

Parkhaus Stampfenbach

Niklausstrasse 1
7 Min. Fussweg

KALADENT

curaden
BETTER HEALTH FOR YOU

GAS / ECR / ICR

Nicht frankieren
Ne pas affranchir
Non affrancare

A

50384635
000001

DIE POST

pro clima

fortbildungROSENBERG
MediAccess AG
Hofstrasse 10
Postfach 257
8808 Pfäffikon