

«Implantologie» Modulkurse 1–3

- Praktische Fortbildung für Anfänger und Fortgeschrittene
- Praktische Workshopreihe in 3 Modulen

Zürich, Hotel St.Gotthard (am HB)



1

Diagnostik und Implantatplanung
Fr. 12. Januar 2024

2

**Implantatchirurgie und
Knochenaufbauten**
Sa. 13. Januar 2024

3

Implantatprothetik und Nachsorge
Sa. 27. Januar 2024

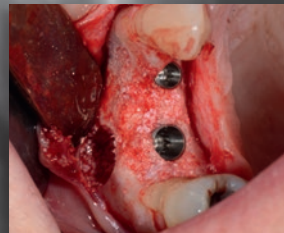

Referierende



Dr. Christian Ramel

- Fachzahnarzt für Rekonstruktive Zahnmedizin
- Privatpraxis Zürich
- WBA Implantologie
- Ehemaliger Oberarzt der KBTM der Universität Zürich



Dr. Karin Wolleb

- Fachzahnärztin für Rekonstruktive Zahnmedizin
- Privatpraxis Zürich
- Ehemalige Oberärztin der KBTM der Universität Zürich
- WBA Implantologie



PD Dr. Sven Mühlemann

- Fachzahnarzt für Rekonstruktive Zahnmedizin
- Privatpraxis Zürich
- WBA Implantologie
- Ehemaliger Oberarzt der KBTM der Universität Zürich

Die Referierenden arbeiten zusammen in einer spezialisierten Gemeinschaftspraxis in Zürich. Sie waren langjährige Oberärzte in der Klinik für Kronen- und Brückenprothetik bzw. in der Klinik für Rekonstruktive Zahnmedizin der Universität Zürich. Sie besitzen den Fachzahnarzt für Rekonstruktive Zahnmedizin und den Weiterbildungsausweis für Implantologie und vermitteln seit Jahren an Fortbildungen Konzepte aus der Praxis für die Praxis.

1 Diagnostik und Implantatplanung

Dr. Christian Ramel / PD Dr. Sven Mühlemann

Zürich, Hotel St. Gotthard (am HB)

Fr. 12. Januar 2024 von 16.00 – 20.00 Uhr

- Indikationen & Kontraindikationen für Implantate
- Beurteilung der zukünftigen Implantatregion
- Allgemeinmedizinische Belange & Risikobestimmung
- Juristisch korrekte Patienteninformation
- Implantatplanung mit Radiologie
- Implantattypen, Anzahl Implantate
- Bohrschablone ja oder nein – und wenn ja, wie?
- Geführte vs. Freihand Implantation

16:00 Indikationen & Kontraindikationen für Implantate

16:30 Beurteilung der zukünftigen Implantatregion

16:50 Allgemeinmedizinische Belange & Risikobestimmung, juristisch korrekte Patienteninformation

17:40 Implantatplanung mit Radiologie

18:05 Pause

18:30 Implantattypen, Anzahl Implantate

19:00 Bohrschablone ja oder nein – und wenn ja, wie?

19:30 Geführte vs. Freihand Implantation

20:00 Ende des Workshops

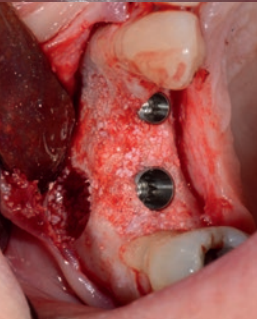
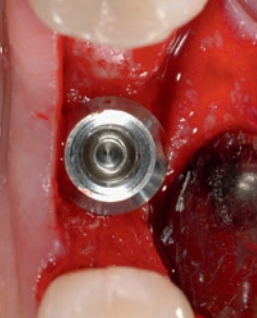

2 Implantatchirurgie und Knochenaufbauten

Dr. Christian Ramel / PD Dr. Sven Mühlemann

Zürich, Hotel St. Gotthard (am HB)

Sa. 13. Januar 2024 von 09.00 – 16.00 Uhr

- Step-by-step-Ablauf einer Kammerhaltung (Hands-on)
- Step-by-step-Ablauf der Implantation (Hands-on)
- Step-by-step-Ablauf der GBR (Hands-on)

Die Chirurgie steht im Zentrum: Wann und welche Art des Knochenaufbaus ist bei der Extraktion sinnvoll und wie lange wartet man nachher bis zur Implantation? Was sind Indikationen für eine GBR bei der Implantation und welches sind geeignete Materialien?

- Kammerhaltung
- Der ideale Implantationszeitpunkt
- Chirurgie-Vorbereitung, Medikation
- Schnittführung und Nahttechnik
- Hands-on Implantation: UK 6er
- Prinzipien der GBR mit Klassifizierung der Schwierigkeiten
- Hands-on Implantation und GBR: OK 4er mit kleiner Dehiszenz
- Komplikationshandling, Badies

09:00 Kammerhaltung

09:45 Der ideale Implantationszeitpunkt

10:15 Chirurgie-Vorbereitung, Medikation, Schnittführung und Nahttechnik

11:15 Hands-on Kammerhaltung & Implantation: UK 6er

12:15 Pause

13:00 Prinzipien der GBR mit Klassifizierung der Schwierigkeiten

14:00 Hands-on Implantation und GBR: OK 4er mit kleiner Dehiszenz

15:00 Komplikationshandling, Badies

16:00 Ende des Workshops

3 Implantatprothetik und Nachsorge

Dr. Christian Ramel / Dr. Karin Wolleb

Zürich, Hotel St.Gotthard (am HB)

Sa. 27. Januar 2024 von 09.00–16.00 Uhr

- Abformung: konventionell vs. digital
- Übersicht und Wertung verschiedener Rekonstruktionsarten
- Mukositis/Periimplantitis – Prävention und Behandlung

In diesem Kurs sollen die zentralen Fragen der Prothetik und Nachsorge beantwortet werden. Bevor das Implantat belastet werden darf, muss es osseointegriert sein – wie lange ist das konkret? Was sind sinnvolle Rekonstruktionsmaterialien, wie wird die Krone oder Brücke befestigt? Anhand diverser Fallbeispiele wird auf ein sinnvolles Nachsorgekonzept eingegangen.

- Implantat-Einheitszeiten
- Einheitsmodus und Implantatfreilegung
- Abformung, Bissnahme/Intraoralscan und Farbwahl
- Materialwahl, Befestigungsart und Verschluss
- Prothetische Erhaltungsphase und Mundhygieneinstruktion
- Technische Komplikationen
- Biologische Komplikationen/Periimplantitis

09:00 Implantat-Einheitszeiten

10:10 Einheitsmodus und Implantatfreilegung

11:00 Abformung, Bissnahme/ Intraoralscan und Farbwahl

11:15 Materialwahl, Befestigungsart und Verschluss

12:15 Pause

13:00 Prothetische Erhaltungsphase und Mundhygieneinstruktion

14:00 Technische Komplikationen

15:00 Biologische Komplikationen/ Periimplantitis

16:00 Ende des Workshops

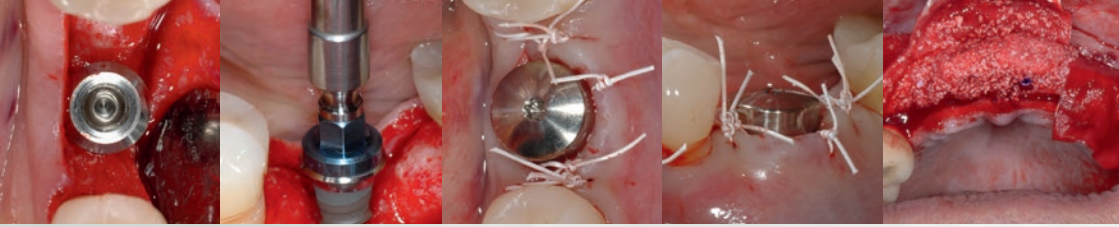

Implantologie und GBR für Einsteiger und Fortgeschrittene

In dieser dreiteiligen Kursreihe erhalten Einsteiger und Fortgeschrittene einen praxisnahen Überblick über die aktuelle Implantologie, deren Möglichkeiten, aber auch über deren Grenzen und Fallstricke.

1 Diagnostik & Implantatplanung Abendkurs (Ramel & Mühlemann)

Wir konzentrieren uns hier auf die nötigen präimplantologischen Abklärungen, das Patientengespräch und die juristisch korrekte Information, der eine grosse Bedeutung zugemessen wird.

- Welche allgemeinmedizinischen Aspekte sind wichtig?
- Welche klinischen Aspekte (Weichgewebe, Nachbarzähne etc.) müssen bei der Planung berücksichtigt werden? Wann braucht es ein DVT?
- Wie schätze ich den Schwierigkeitsgrad der Implantation und meine Fähigkeiten richtig ein?
- Wie viele Implantate und welche Implantat-Form und -Dimension braucht es?
- Wann braucht es (k)eine Bohrschablone und wann ist eine geführte Implantation sinnvoll?

2 Implantatchirurgie & Knochenaufbauten Ganztageskurs (Ramel & Mühlemann)

Die Chirurgie steht im Zentrum: Wann und welche Art des Knochenaufbaus ist bei der Extraktion sinnvoll und wie lange wartet man nachher bis zur Implantation? Was sind Indikationen für eine GBR bei der Implantation und welches sind geeignete Materialien?

- Step-by-step-Ablauf einer Kammerhaltung (Hands-on)
- Step-by-step-Ablauf der Implantation (Hands-on)
- Step-by-step-Ablauf der GBR (Hands-on)

3 Implantatprothetik & Nachsorge Ganztageskurs (Ramel & Wolleb)

In diesem Kurs sollen die zentralen Fragen der Prothetik und Nachsorge beantwortet werden. Bevor das Implantat belastet werden darf, muss es osseointegriert sein – wie lange ist das konkret? Was sind sinnvolle Rekonstruktionsmaterialien, wie wird die Krone oder Brücke befestigt? Anhand diverser Fallbeispiele wird auf ein sinnvolles Nachsorgekonzept eingegangen.

- Abformung: konventionell vs. digital
- Übersicht und Wertung verschiedener Rekonstruktionsarten
- Mukositis/Periimplantitis – Prävention und Behandlung

Technische und biologische Komplikationen kommen immer wieder vor. Die (selbst)kritische Diskussion über deren Handling und Vermeidung ist ein zentraler Bestandteil dieses dreiteiligen Modulkurses.

AGB: Dies ist ein Auszug der AGB. Mit Ihrer Anmeldung erklären Sie sich mit den vollständigen AGB einverstanden. Diese finden Sie auf www.frb.ch. Die Rechnung ist innert 14 Tagen nach Erhalt zu bezahlen. Eine Stornierung der Anmeldung muss schriftlich erfolgen und wird nicht telefonisch entgegengenommen. Bei Abmeldungen bis 10 Wochen vor dem Veranstaltungstermin wird die Kursgebühr abzüglich der Umtriebsentschädigung (CHF 250.-) zurückerstattet. Bei späterer Abmeldung wird die bezahlte Kursgebühr nicht zurückerstattet und weiterhin geschuldet. Bei Absage der Veranstaltung, bedingt durch höhere Gewalt (Feuer, Naturkatastrophen, Unfälle, Epidemien, Pandemien etc.) oder behördliche Anordnung, werden die Kursgebühren nicht zurückerstattet und bleiben geschuldet. Eine Haftung des Veranstalters für Kosten, die aus einer Absage einer Veranstaltung entstehen, ist ausgeschlossen. Auf das Rechtsverhältnis ist ausschliesslich Schweizer Recht anwendbar. Ausschliesslicher Gerichtsstand ist Zürich-Stadt. Für die Unterkunft gelten die AGB des Hotels.

Anmeldung

auch online auf www.frb.ch

«Implantologie» Modulkurse 1–3

Zürich, Hotel St. Gotthard (am HB)

- | | | | | |
|--------------------------|---------------------------------|--|-------------------|-------|
| <input type="checkbox"/> | Alle 3 Module | CHF 1780.– (anstatt CHF 1980.–) | 18
Tage | K2146 |
| <input type="checkbox"/> | Modul 1 «Diagnostik & Planung» | Fr. 12. Januar 2024 | CHF 360.– | K2147 |
| <input type="checkbox"/> | Modul 2 «Chirurgie & GBR» | Sa. 13. Januar 2024 | CHF 810.– | K2148 |
| <input type="checkbox"/> | Modul 3 «Prothetik & Nachsorge» | Sa. 27. Januar 2024 | CHF 810.– | K2149 |

Insgesamt 23 Std. praxisrelevante Fortbildung. Inkl. Verpflegung und Kursunterlagen.

Namen aller Teilnehmer/-innen (in Blockschrift):

Rechnungsadresse / Praxisstempel:

E-Mail:

Datum: _____

Unterschrift: _____



K A L A D E N T

curaden
BETTER HEALTH FOR YOU

**ivoclar
vivadenti**
passion vision innovation

Karridental
straumann



GAS / ECR / ICR

Nicht frankieren
Ne pas affranchir
Non affrancare

50384635
000001

DIE POST

A

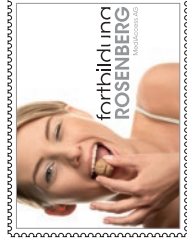

fortbildungROSENBERG
MediAccess AG
Hofstrasse 10
Postfach 257
8808 Pfäffikon