

Problemzone: Parodontologie – Implantologie

- Sind peri-implantäre Entzündungen unvermeidlich?
- Wie therapiere ich kombinierte Defekte? Chirurgisch / Nicht-chirurgisch?
- Wie und wann kann ich beim Paro-Patienten implantieren?

Zürich, Hotel St. Gotthard (am HB) Fr. 18.11.2022 16.00–20.00 Uhr



Prof. Dr. Stefan Fickl

- Poliklinik für Zahnerhaltung und Parodontologie am Universitätsklinikum Würzburg
- Privatpraxis in Fürth

Inhalt des Seminars

Implantate sind ein erfolgreiches Therapeutikum zum Ersatz von verloren gegangenen Zähnen. Übersichtsarbeiten bescheinigen der Implantologie hohe **Erfolgsraten** auch über einen langen Zeitraum. Jedoch sind **Komplikationen bei Implantaten (Peri-Implantitis, Mukositis)**, wenn sie denn entstehen, nur **schwer zu behandeln**. Daher müssen gerade bei Patienten mit vorbestehender Parodontitis einige Voraussetzungen bestehen, die eine **erfolgreiche Implantatversorgung** auch über eine **lange Zeit garantieren**. Aber nicht nur der Zahnarzt ist gefragt, auch der Patient muss eine **optimale Compliance** und häusliche Hygiene aufweisen. In diesem Zusammenhang gibt es einige Besonderheiten rund um Implantate, die in der Kommunikation und Aufklärung mit dem Patient eine Rolle spielen. So sind **implantatgetragene Konstruktionen** häufig deutlich massiver gestaltet, z.B. durch den prothetischen Ausgleich von verloren gegangenen Alveolarknochen und umgebendem Weichgewebe. **Ziel dieses Seminars** ist die Beleuchtung von **wichtigen Aspekten**

in der **Vor- und Nachsorge von Patienten mit implantatgetragenen Restaurationen.**

Schwerpunkte

- **Veränderungen** in der Therapie von schweren **Parodontitiden**
- **Nicht-chirurgische/chirurgische Therapie** von Parodontitiden
- Indikationen von **Implantaten bei PARO-Patienten**
- **Prothetische Konzepte** in geschlossener Zahnreihe und im Lückengebiss
- Voraussetzungen für implantatprothetische **Rekonstruktionen** beim **PARO-Patienten**
- Aspekte der häuslichen **Mundhygiene** bei implantat-prothetischen Rekonstruktionen
- Aspekte des **Weichgewebemanagements** im Rahmen der Implantatversorgung
- **Prothetische und materialtechnische Aspekte**

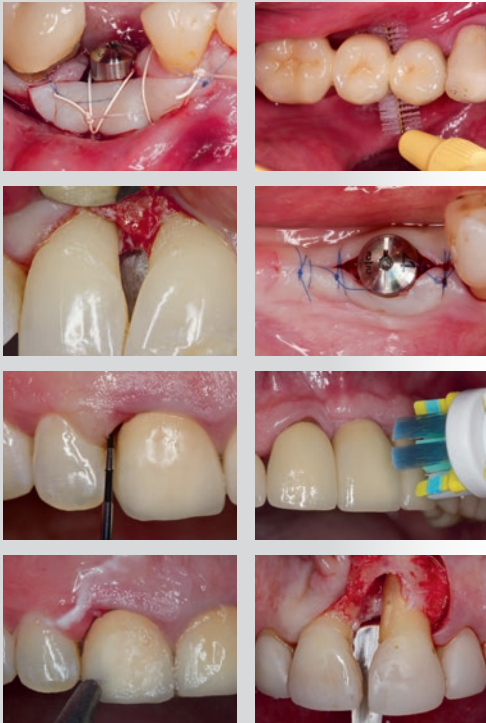

Anmeldung auch online auf www.fbrb.ch

Problemzone: Parodontologie – Implantologie

Zürich, Fr. 18. November 2022, 16.00 – 20.00 Uhr
Hotel St. Gotthard (am HB)



K2030

Kursgebühr (inkl. Verpflegung)

- | | | |
|--------------------------|------------------|-----------|
| <input type="checkbox"/> | Zahnarzt/-ärztin | CHF 290.– |
| <input type="checkbox"/> | DH / PA | CHF 190.– |

Namen aller Teilnehmer/-innen (in Blockschrift):

.....

Rechnungsadresse/Praxisstempel:

.....

.....

.....

E-Mail:

.....

Datum: _____ Unterschrift: _____

Telefon 055 415 30 58 Fax 055 415 30 54 www.fbrb.ch

Allgemeine Geschäftsbedingungen: Die Rechnung ist innerhalb von 14 Tagen nach Erhalt zu bezahlen. Eine Stornierung der Anmeldung muss schriftlich erfolgen und wird nicht telefonisch entgegengenommen. Bei Abmeldungen bis 4 Wochen vor dem Veranstaltungstermin wird die Kursgebühr abzüglich der Umtriebsentschädigung (CHF 80.–) zurückerstattet. Bei späterer Abmeldung wird die Kursgebühr nicht zurückerstattet und bleibt geschuldet. Mit der Anmeldung wird eine Bewilligung für eine periodische Kontaktaufnahme per E-Mail (Newsletter) erteilt und Einverständnis mit den vollständigen AGB erklärt. Die vollständigen AGB finden Sie auf www.fbrb.ch. Auf das Rechtsverhältnis ist ausschliesslich Schweizer Recht anwendbar. Ausschliesslicher Gerichtsstand ist Zürich-Stadt. CHE-112.295.268 MWST

KALADENT

curaden
better health for you



GAS/ECR/ICR

Nicht frankieren
Ne pas affranchir
Non affrancare

50384635
000001



DIE POST

fortbildungROSENBERG
MediAccess AG
Hofstrasse 10
Postfach 257
8808 Pfäffikon